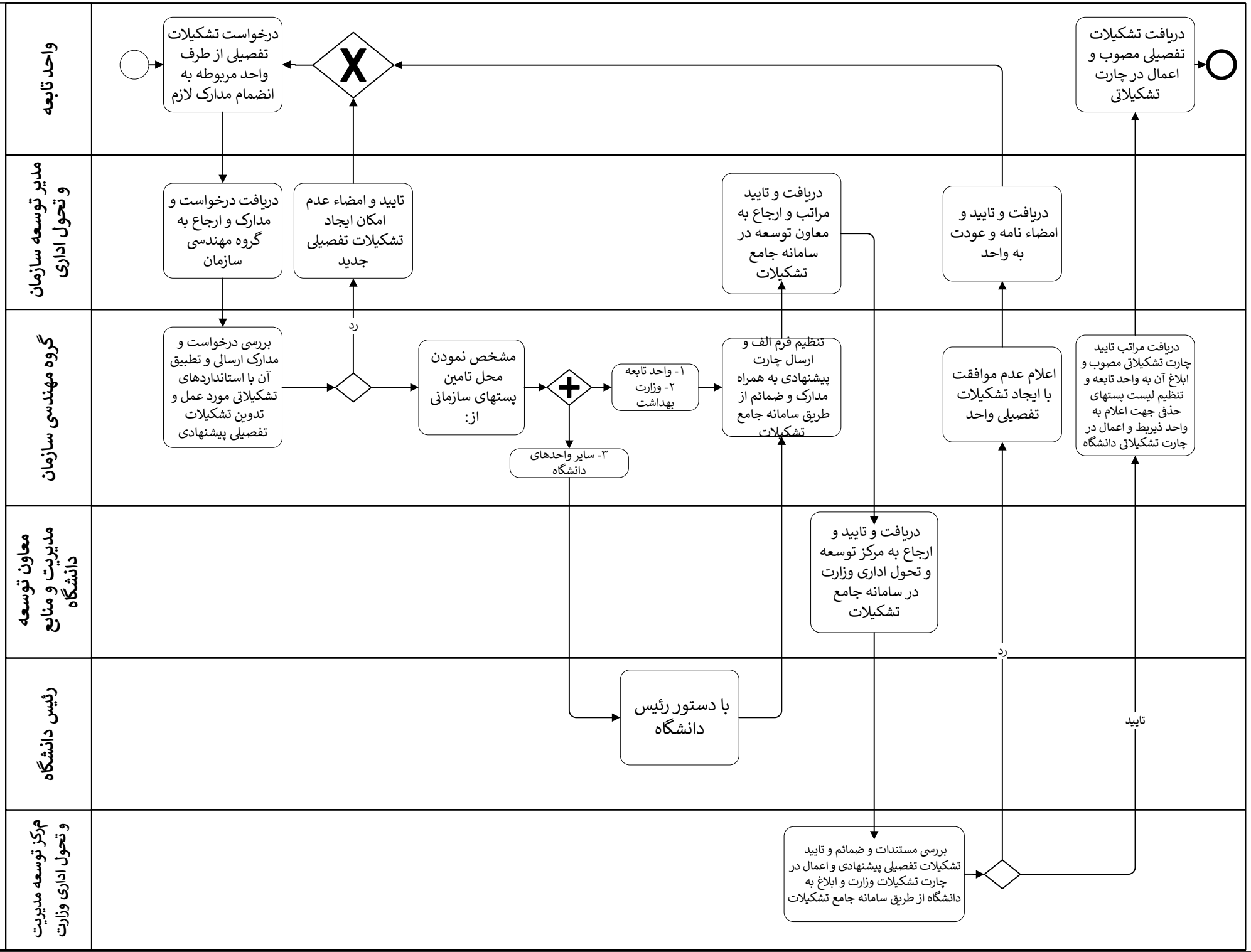تدوین ،توسعه تشکیلات تفصیلی شبکه بهداشت ودرمان / مرکز بهداشت